



ระเบียบการสอบแข่งขันโครงการทดลองสอบคัดเลือกเข้าศึกษาต่อชั้นมัธยมศึกษาปีที่ 1 (Nuannoradit Pre - Entrance M.1 - 2019)

1. หลักการและเหตุผล

เนื่องจากในปัจจุบันนี้การแข่งขันเข้าศึกษาต่อระดับชั้นมัธยมศึกษาปีที่ 1 มีการแข่งขันกันค่อนข้างสูง เพื่อเข้าเรียนในโรงเรียนที่นักเรียนและผู้ปกครองที่ตั้งเป้าหมายไว้ แต่ยังมีขาดสถานที่ที่จะได้ทดลองสอบความรู้ ความสามารถ และศักยภาพของนักเรียน เพื่อเป็นการประเมินความพร้อมของนักเรียน ด้วยเหตุนี้ กลุ่มบริหารวิชาการ โรงเรียนวัดนवलนรดิศ จึงจัดโครงการทดลองสอบคัดเลือกเข้าศึกษาต่อชั้นมัธยมศึกษาปีที่ 1 (Nuannoradit Pre - Entrance M.1 - 2019) ทั้งนี้ เพื่อเป็นการประชาสัมพันธ์การรับสมัครนักเรียนเข้าศึกษาต่อชั้นมัธยมศึกษาปีที่ 1 ด้วย

2. วัตถุประสงค์

1. เพื่อให้นักเรียนได้มีโอกาสทดลองสอบกับสถานที่จริง
2. เพื่อให้นักเรียนได้รู้ถึงศักยภาพทางด้านวิชาการว่าอยู่ในเกณฑ์ระดับใด
3. เพื่อให้นักเรียนได้รับทราบถึงวิชาที่จะต้องมีการพัฒนาเพิ่มเติม
4. เพื่อเป็นการประชาสัมพันธ์โรงเรียนวัดนवलนรดิศให้นักเรียนและผู้ปกครองได้ทราบถึงสภาพจริงของโรงเรียน

3. ผู้มีสิทธิ์สอบแข่งขัน

เป็นนักเรียนชั้นประถมศึกษาปีที่ 5 – 6 ในโรงเรียนทุกสังกัด

4. การสมัครสอบแข่งขัน

- สมัครด้วยตัวเองหรือผู้แทนได้ที่ห้องสำนักงานกลุ่มบริหารวิชาการ ชั้น 1 อาคาร 8 โรงเรียนวัดนवलนรดิศ บริเวณ 2 ซอยเพชรเกษม 19 ถนนเพชรเกษม แขวงปากคลองภาษีเจริญ เขตภาษีเจริญ กรุงเทพมหานคร
- ระยะเวลารับสมัครระหว่างวันที่ 3 ธันวาคม 2561 ถึง วันที่ 3 มกราคม 2562 ในวันและเวลาราชการเท่านั้น (จันทร์ – ศุกร์ เวลา 08.30 – 16.30 น.)
- ผู้สมัครต้องชำระค่าลงทะเบียนในการสอบจำนวน 200 บาท โดยชำระพร้อมกับการยื่นใบสมัคร ซึ่งทางสนามสอบจะได้จัดเตรียมอาหารว่างสำหรับผู้เข้าสอบและหลังจากการสอบผู้เข้าสอบจะได้รับข้อสอบกลับไปฝึกฝนตนเองด้วย

5. แนวปฏิบัติในการเข้าสอบ

1. ในวันสอบต้องแต่งกายด้วยชุดนักเรียนของโรงเรียนตนเองให้เรียบร้อยตามระเบียบของโรงเรียน
2. จัดเตรียมดินสอ 2B ขึ้นไป ยางลบ ปากกาน้ำเงิน และกบเหลาดินสอมาให้พร้อม ไม่อนุญาตให้ใช้เครื่องมือสื่อสารและเครื่องคำนวณทุกชนิด

3. เตรียมบัตรประจำตัวผู้สมัครเข้าทดสอบฯ พร้อมบัตรประจำตัวนักเรียนหรือบัตรประจำตัวประชาชนเพื่อเป็นหลักฐานแสดงตัวก่อนเข้าห้องสอบ

4. ให้ผู้เข้าสอบมาถึงสนามสอบก่อนเวลา 08.00 น. เข้าแถวเตรียมความพร้อมก่อนเข้าห้องสอบ และมีคณะกรรมการนำนักเรียนไปที่ห้องสอบ เนื่องจากโรงเรียนอาจมีที่จอดรถไม่เพียงพอแนะนำให้ผู้เข้าสอบเดินทางโดยรถโดยสารสาธารณะ

6. วันเวลาและสถานที่สอบแข่งขัน

การจัดสอบแข่งขันจัดที่โรงเรียนวัดนวลนรดิศ ซอยเพชรเกษม 19 ถนนเพชรเกษม แขวงปากคลองภาษีเจริญ เขตภาษีเจริญ กรุงเทพมหานคร ซึ่งวันเวลาสอบเป็นไปตามตารางสอบดังต่อไปนี้

วันสอบ	เวลาสอบ	จำนวนเวลา (นาที)	รายวิชา
วันอาทิตย์ที่ 6 มกราคม พ.ศ. 2562	09.00 – 10.20 น.	80	ฉบับที่ 1 คณิตศาสตร์และภาษาไทย
	10.20 – 11.00 น.	40	ฉบับที่ 2 ภาษาอังกฤษ
	11.00 – 11.20 น.	20	พักรับประทานอาหารว่าง
	11.20 – 12.40 น.	80	ฉบับที่ 3 วิทยาศาสตร์และสังคมศึกษา

7. เนื้อหาที่ใช้ในการสอบแข่งขัน

การสอบแข่งขันจะสอบทั้งสิ้น 5 วิชาหลัก ประกอบด้วย

- รายวิชาคณิตศาสตร์ คิดเป็นร้อยละ 20
- รายวิชาภาษาไทย คิดเป็นร้อยละ 20
- รายวิชาภาษาอังกฤษ คิดเป็นร้อยละ 20
- รายวิชาวิทยาศาสตร์ คิดเป็นร้อยละ 20
- รายวิชาสังคมศึกษา คิดเป็นร้อยละ 20

8. การประกาศผลการสอบ

1. ติดประกาศที่ป้ายประชาสัมพันธ์หน้าห้องสมุดโรงเรียนวัดนวลนรดิศ บริเวณ 2
2. ติดตามประกาศทางเว็บไซต์ www.nd.ac.th

9. ประเภทรางวัลแก่ผู้เข้าสอบ

1. รางวัลสำหรับนักเรียน

- โล่รางวัล ผู้ที่ได้คะแนนรวมสูงสุด อันดับ 1 - 3
- เกียรติบัตรระดับเหรียญทอง ผู้ที่ได้คะแนนรวมสูงสุด อันดับ 1 - 10
- เกียรติบัตรระดับเหรียญเงิน ผู้ที่ได้คะแนนรวมสูงสุด อันดับ 11 - 20
- เกียรติบัตรระดับเหรียญทองแดง ผู้ที่ได้คะแนนรวมสูงสุด อันดับ 21 - 30
- เกียรติบัตรคะแนนสูงสุด (Top ten) มอบแก่ผู้ที่ได้คะแนนสูงสุดในแต่ละรายวิชา
 - รายวิชาคณิตศาสตร์ อันดับ 1 - 10
 - รายวิชาภาษาไทย อันดับ 1 - 10
 - รายวิชาวิทยาศาสตร์ อันดับ 1 - 10
 - รายวิชาสังคมศึกษา อันดับ 1 - 10
 - รายวิชาภาษาอังกฤษ อันดับ 1 - 10

- นักเรียนสอบได้คะแนนรวมเป็นอันดับที่ 1 – 30 จะได้รับสิทธิเข้าศึกษาระดับชั้นมัธยมศึกษาปีที่ 1 ในห้องเรียนปกติ ประเภทเงื่อนไขพิเศษ โดยต้องมาสมัครเข้าศึกษาตามขั้นตอนของการรับนักเรียนของ โรงเรียนวัดนวลนรดิศ ประจำปีการศึกษา 2562 โดยนำเกียรติบัตรมาแสดงเป็นหลักฐานด้วย

- นักเรียนที่สอบได้คะแนนรวมเป็นอันดับที่ 1 – 2 จะมีสิทธิได้รับทุนการศึกษา “นวลเป็นเลิศ” จาก สมาคมนักเรียนเก่านวลนรดิศ ปีการศึกษาละ 10,000 บาท จนจบการศึกษาชั้นมัธยมศึกษาปีที่ 3 โดยมี เงื่อนไขว่าต้องมาสมัครเข้าศึกษาตามขั้นตอนการรับนักเรียนของโรงเรียนวัดนวลนรดิศ แล้วเข้าศึกษาเป็น นักเรียนโรงเรียนวัดนวลนรดิศและต้องปฏิบัติตามเงื่อนไขของทุน

2. รางวัลสำหรับโรงเรียนที่นักเรียนเข้าร่วมทดสอบ

- โฉรางวัลสำหรับโรงเรียนที่มีนักเรียนในสังกัดสอบได้คะแนนรวมสูงสุดเป็นอันดับ 1 – 3
- เกียรติบัตรสำหรับโรงเรียนที่มีนักเรียนเข้าร่วมทดสอบทุกโรงเรียน

ในการนี้ ทางโรงเรียนวัดนวลนรดิศจะได้จัดพิธีมอบโล่รางวัลและเกียรติบัตรแก่นักเรียนที่สอบได้ คะแนนรวมเป็นอันดับที่ 1 – 30 และโล่รางวัลแก่โรงเรียนที่มีนักเรียนในสังกัดสอบได้คะแนนรวมสูงสุดเป็น อันดับที่ 1 - 3 ในวันอังคารที่ 29 มกราคม 2562 ณ โรงเรียนวัดนวลนรดิศ บริเวณ 2 ส่วนรางวัลอื่นๆ จะจัดส่งไปที่โรงเรียนโดยเร็ว

10. ติดต่อสอบถามข้อมูลเพิ่มเติมได้ที่

สำนักงานกลุ่มบริหารวิชาการ โรงเรียนวัดนวลนรดิศ บริเวณ 2 อาคาร 8 ชั้น 1
โทรศัพท์ 095 – 7124760 Facebook : ND-Admission



โครงการทดลองสอบคัดเลือกเข้าศึกษาต่อชั้นมัธยมศึกษาปีที่ 1
(Nuannoradit Pre - Entrance M.1 - 2019)

ปฏิทินสำหรับผู้สมัครทดลองสอบคัดเลือกเข้าศึกษาต่อชั้นมัธยมศึกษาปีที่ 1 ประจำปีการศึกษา 2562

วัน เดือน ปี	กิจกรรม	สถานที่	ผู้เกี่ยวข้อง
3 ธันวาคม 2561 ถึง 3 มกราคม 2562 (ตั้งแต่วันจันทร์ถึงวันศุกร์ในเวลา ราชการ 08.30 น. – 16.30 น.) เว้นวันหยุดราชการ	รับสมัครสอบการทดสอบ Nuannoradit Pre-Entrance M.1 (ดาวน์โหลดใบสมัครจาก www.nd.ac.th หรือ รับใบสมัคร ณ สถานที่รับสมัคร) ค่าลงทะเบียนสมัครสอบคนละ 200 บาท*	โรงเรียนวัดนวลนรดิศ บริเวณ 2 สำนักงาน กลุ่มบริหารวิชาการ อาคาร 8 ชั้น 1	นักเรียนชั้น ป.5-6 หรือชั้นอื่นๆที่สนใจ (สมัครด้วยตนเอง หรือผู้แทนนำไป สมัครมาสมัครแทนได้)
วันอาทิตย์ ที่ 6 มกราคม 2562	วันจัดสอบตามโครงการทดลองสอบคัดเลือก เข้าศึกษาต่อชั้นมัธยมศึกษาปีที่ 1 ตามกำหนดตารางสอบด้านล่าง	โรงเรียนวัดนวลนรดิศ ตามห้องสอบที่กำหนด	- นักเรียนที่สมัครสอบ - ผู้ปกครอง
วันศุกร์ ที่ 11 มกราคม 2562	ประกาศผลสอบ	- โรงเรียนวัดนวลนรดิศ บริเวณ 2 หน้าห้องสมุด อาคาร 4 - เว็บไซต์ www.nd.ac.th	- นักเรียนที่สมัครสอบ - ผู้ปกครอง

หมายเหตุ * ค่าลงทะเบียนสมัครสอบคนละ 200 บาท ผู้เข้าสอบจะได้รับชุดอาหารว่างและข้อสอบกลับไปฝึกฝนพัฒนาตนเองต่อไปด้วย

ตารางสอบ Nuannoradit Pre-Entrance M.1 - 2019

วันสอบ	เวลาสอบ	จำนวนเวลา (นาที)	รายวิชา
วันอาทิตย์ที่ 6 มกราคม พ.ศ. 2562	09.00 – 10.20 น.	80	ฉบับที่ 1 คณิตศาสตร์และภาษาไทย
	10.20 – 11.00 น.	40	ฉบับที่ 2 ภาษาอังกฤษ
	11.00 – 11.20 น.	20	พักรับประทานอาหารว่าง
	11.20 – 12.40 น.	80	ฉบับที่ 3 วิทยาศาสตร์และสังคมศึกษา

ประเภทรางวัลแก่ผู้เข้าสอบ

1. รางวัลสำหรับนักเรียน

- โล่รางวัล ผู้ที่ได้คะแนนรวมสูงสุด อันดับ 1 - 3
- เกียรติบัตรระดับเหรียญทอง ผู้ที่ได้คะแนนรวมสูงสุด อันดับ 1 - 10
- เกียรติบัตรระดับเหรียญเงิน ผู้ที่ได้คะแนนรวมสูงสุด อันดับ 11 - 20
- เกียรติบัตรระดับเหรียญทองแดง ผู้ที่ได้คะแนนรวมสูงสุด อันดับ 21 - 30

- เกียรติบัตรคะแนนสูงสุด (TOP TEN) มอบแก่ผู้ที่ได้คะแนนสูงสุดในแต่ละรายวิชา

- รายวิชาคณิตศาสตร์ อันดับ 1 - 10
- รายวิชาภาษาไทย อันดับ 1 - 10
- รายวิชาวิทยาศาสตร์ อันดับ 1 - 10
- รายวิชาสังคมศึกษา อันดับ 1 - 10
- รายวิชาภาษาอังกฤษ อันดับ 1 - 10

- นักเรียนสอบได้คะแนนรวมเป็นอันดับที่ 1 – 30 จะได้รับสิทธิเข้าศึกษาระดับชั้นมัธยมศึกษาปีที่ 1 ในห้องเรียนปกติ ประเภทเงื่อนไขพิเศษ โดยต้องมาสมัครเข้าศึกษาตามขั้นตอนของการรับนักเรียนของโรงเรียนวัดนवलนฤตศ ประจําปีการศึกษา 2562 โดยนำเกียรติบัตรมาแสดงเป็นหลักฐานด้วย

- นักเรียนที่สอบได้คะแนนรวมเป็นอันดับที่ 1 – 2 จะมีสิทธิได้รับทุนการศึกษา “นวลเป็นเลิศ” จากสมาคมนักเรียนเก่านवलนฤตศ ปีการศึกษาละ 10,000 บาท จนจบการศึกษาชั้นมัธยมศึกษาปีที่ 3 โดยมีเงื่อนไขว่าต้องมาสมัครเข้าศึกษาตามขั้นตอนการรับนักเรียนของโรงเรียนวัดนवलนฤตศ แล้วเข้าศึกษาเป็นนักเรียนโรงเรียนวัดนवलนฤตศและต้องปฏิบัติตามเงื่อนไขของทุน

2. รางวัลสำหรับโรงเรียนที่ส่งนักเรียนเข้าร่วมทดสอบ

- โล่รางวัลสำหรับโรงเรียนที่มีนักเรียนในสังกัดสอบได้คะแนนรวมสูงสุดเป็นอันดับ 1 – 3
- เกียรติบัตรสำหรับโรงเรียนที่มีนักเรียนเข้าร่วมทดสอบทุกโรงเรียน

แนวปฏิบัติในการเข้าสอบ

1. ในวันสอบต้องแต่งกายด้วยชุดนักเรียนของโรงเรียนตนเองให้เรียบร้อยตามระเบียบของโรงเรียน
2. จัดเตรียมดินสอ 2B ขึ้นไป ยางลบ ปากกาน้ำเงิน และกลบเหลาดินสอมาให้พร้อม ไม่อนุญาติให้ใช้เครื่องมือสื่อสาร และเครื่องคำนวณทุกชนิด
3. เตรียมบัตรประจำตัวผู้สมัครเข้าทดสอบฯ พร้อมบัตรประจำตัวนักเรียนหรือบัตรประจำตัวประชาชนเพื่อเป็นหลักฐานแสดงตัวก่อนเข้าห้องสอบ
4. ให้ผู้เข้าสอบมาถึงสนามสอบก่อนเวลา 08.00 น. เข้าแถวเตรียมความพร้อมก่อนเข้าห้องสอบ และจะมีคณะกรรมการนำไปห้องสอบ เนื่องจากโรงเรียนอาจมีที่จอดรถไม่เพียงพอแนะนำให้ผู้เข้าสอบเดินทางโดยรถโดยสารสาธารณะ

ติดต่อสอบถามข้อมูลเพิ่มเติมที่ สำนักงานกลุ่มบริหารวิชาการ โรงเรียนวัดนवलนฤตศ
โทรศัพท์ 095 – 7124760 Facebook : ND-Admission



โรงเรียนวัดนवलนฤตศ

ชื่อ-นามสกุล _____
ชั้น ม. _____ / เลขที่ _____
รหัสวิชา _____
วันที่สอบ _____

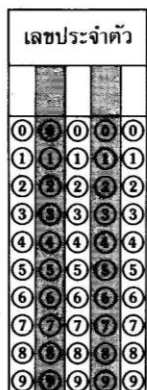

คำแนะนำ
* ใช้ดินสอ 2 B
ระบายนวมกมที่ตองการ
* เมื่อตองการนกอไปให้อาตบ
สบให้สะขด แล่วจึงระบายนวม
ไวมที่ตองการ

ตัวอย่าง
วิธีทำเครื่องหมายในการตอบ
1 1 2 3 4 5 ← ๕ ถูกวิธี
2 1 2 3 4 5 ← ๔ ถูกวิธี
3 1 2 3 4 5 ← ๔ ถูกวิธี
4 1 2 3 4 5 ← ๕ ถูกวิธี

1	1	2	3	4	5	26	1	2	3	4	5	51	1	2	3	4	5	76	1	2	3	4	5
2	1	2	3	4	5	27	1	2	3	4	5	52	1	2	3	4	5	77	1	2	3	4	5
3	1	2	3	4	5	28	1	2	3	4	5	53	1	2	3	4	5	78	1	2	3	4	5
4	1	2	3	4	5	29	1	2	3	4	5	54	1	2	3	4	5	79	1	2	3	4	5
5	1	2	3	4	5	30	1	2	3	4	5	55	1	2	3	4	5	80	1	2	3	4	5
6	1	2	3	4	5	31	1	2	3	4	5	56	1	2	3	4	5	81	1	2	3	4	5
7	1	2	3	4	5	32	1	2	3	4	5	57	1	2	3	4	5	82	1	2	3	4	5
8	1	2	3	4	5	33	1	2	3	4	5	58	1	2	3	4	5	83	1	2	3	4	5
9	1	2	3	4	5	34	1	2	3	4	5	59	1	2	3	4	5	84	1	2	3	4	5
10	1	2	3	4	5	35	1	2	3	4	5	60	1	2	3	4	5	85	1	2	3	4	5
11	1	2	3	4	5	36	1	2	3	4	5	61	1	2	3	4	5	86	1	2	3	4	5
12	1	2	3	4	5	37	1	2	3	4	5	62	1	2	3	4	5	87	1	2	3	4	5
13	1	2	3	4	5	38	1	2	3	4	5	63	1	2	3	4	5	88	1	2	3	4	5
14	1	2	3	4	5	39	1	2	3	4	5	64	1	2	3	4	5	89	1	2	3	4	5
15	1	2	3	4	5	40	1	2	3	4	5	65	1	2	3	4	5	90	1	2	3	4	5
16	1	2	3	4	5	41	1	2	3	4	5	66	1	2	3	4	5	91	1	2	3	4	5
17	1	2	3	4	5	42	1	2	3	4	5	67	1	2	3	4	5	92	1	2	3	4	5
18	1	2	3	4	5	43	1	2	3	4	5	68	1	2	3	4	5	93	1	2	3	4	5
19	1	2	3	4	5	44	1	2	3	4	5	69	1	2	3	4	5	94	1	2	3	4	5
20	1	2	3	4	5	45	1	2	3	4	5	70	1	2	3	4	5	95	1	2	3	4	5
21	1	2	3	4	5	46	1	2	3	4	5	71	1	2	3	4	5	96	1	2	3	4	5
22	1	2	3	4	5	47	1	2	3	4	5	72	1	2	3	4	5	97	1	2	3	4	5
23	1	2	3	4	5	48	1	2	3	4	5	73	1	2	3	4	5	98	1	2	3	4	5
24	1	2	3	4	5	49	1	2	3	4	5	74	1	2	3	4	5	99	1	2	3	4	5
25	1	2	3	4	5	50	1	2	3	4	5	75	1	2	3	4	5	100	1	2	3	4	5